அமைச்சர் சேவூர் ராமச்சந்திரனை ஆதரித்து பிரச்சாரம்

எடப்பாடி பழனிசாமி மீண்டும் முதலமைச்சராக பதவி ஏற்றவுடன் ஆரணி புதிய மாவட்டமாக உயர்த்தப்படும்

புதிய நீதிக்கட்சி தலைவர் ஏ.சி. சண்முகம் உறுதி

ஆரணி, மார்ச் 26–

எடப்பாடி பழனிசாமி மீண்டும் முதலமைச்சராக பதவி ஏற்றவுடன் ஆரணி புதிய மாவட்டமாக தரம் உயர்த்தப்படும் என்று புதிய நீதிக்கட்சித் தலைவர் ஏ.சி. சண்முகம் உறுதிபட கூறினார்.

திருவண்ணாமலை மாவட்டம் ஆரணி சட்டமன்ற தொகுதி அண்ணா தி.மு.க வேட்பாளர், இந்து சமய அறநிலைய துறை அமைச்சர் சேவூர் எஸ்.ராமச்சந்திரனை ஆதரித்து, புதிய நீதி கட்சியின் நிறுவன தலைவர் ஏ.சி.சண்முகம் திறந்தவேனில் காமராஜர்சிலை, காந்தி மார்க்கெட்சாலை, சத்தியமூர்த்தி சாலை உள்ளிட்ட பகுதிகளில் கூட்டணி கட்சி நிர்வாகிகள் மற்றும் தனது ஆதரவாளர்களுடன் தீவிர வாக்குச் சேகரிப்பில் ஈடுபட்டார்.

ஏ.சி.சண்முகம் பேசியது:

ஆரணி சட்டமன்ற தொகுதியில்

அண்ணா தி.மு.க. வேட்பாளர் சேவூர் எஸ். இராமச்சந்திரன் வெற்றிபெற்று சட்டபேரவைக்கு நாம் அனுப்பினால் தமிழகத்தை மீண்டும் எடப்பாடி பழனிசாமி பதவியேற்றவுடன் முதல் கையொப்பமாக ஆரணி புதிய மாவட்டமாக தரம் உயர்த்தும் கையொப்பம். மேலும் நெசவாளர்கள் அதிகம் வசிக்கும் பகுதியாக இருப்பதால் நீண்டநாள் கோரிக்கையான பட்டு பூங்கா கொண்டு வருவோம். விவசாயத் தொழில் மற்றும் நவீன அரிசி ஆலைகள் அதிகம் இருப்பதால் அரிசி பாதுகாப்பு நடவடிக்கையாக உணவு பூங்காவை கொண்டு வருவதற்கும், ஆரணியை வளர்ச்சிப் பாதையில் கொண்டுசெல்ல நாங்கள் இரைட்டையர்களாக இணைந்து பாடுபடுவோம்.

இவ்வாறு அவர் கூறினார்.

* ரவீந்திரநாத் குமார் * மாணிக்கம் தாகூர்

மதுரை எய்ம்ஸ் மருத்துவமனை உறுப்பினர்களாக 2 எம்.பி.க்கள் நியமனம்

புதுடெல்லி, மார்ச்.26

மதுரை எய்ம்ஸ் மருத்துவ மனையின் உறுப்பினர்களாக எம்.பி.க்கள் ரவீந்திரநாத் குமார், மாணிக்கம் தாகூர் ஆகியோர் நியமனம் செய்யப்பட்டுள்ளனர்.

மதுரை எய்ம்ஸ் மருத்துவமனையின் உறுப்பினர்களாக 2 மக்களவை உறுப்பினர்களை தேர்ந்தெடுப்பதற்கு விண்ணப்பங்கள் பெறப்பட்டன. இதற்கு தேனி தொகுதி அண்ணா தி.மு.க. எம்.பி. பி.ரவீந்திரநாத்குமார், விருதுநகர் தொகுதி காங்கிரஸ் எம்.பி. மாணிக்கம் தாகூர், மதுரை தொகுதி மார்க்சிஸ்ட் எம்.பி. சு.வெங்கடேசன் ஆகிய 3 பேர் விருப்பம் தெரிவித்தனர். பின்னர் சு.வெங்கடேசன் தனது விண்ணப்பத்தை திரும்பப் பெற்றார்.

இதனால் போட்டிக்கு ஆள் இல்லாததால் பி.ரவீந்திரநாத்குமார் மற்றும் மாணிக்கம் தாகூர் ஆகியோர் உறுப்பினர்களாக தேர்வு செய்யப்பட்டு உள்ளனர் என்று மக்களவை செயலகம் அறிவித்து உள்ளது.

ராயபுரம் சட்டமன்ற தொகுதி அண்ணா தி.மு.க. வேட்பாளர், அமைச்சர் டி.ஜெயக்குமாரை, வடசென்னை தெற்கு (கிழக்கு) மாவட்ட கழகத்தில் புதியதாக பொறுப்புக்களை பெற்ற பி.ரூப்சந்தர், எஸ்.மோகன், டி.வெங்கடேசன், பி.பாலு, வி.கிருஷ்ணராஜ், எஸ்.ஜீவா, ஐ.தனசேகர், கே.இளையராஜா, பி.காந்திபாபு, ஏ.சி.மாரி ஆகியோர் நேரில் சந்தித்து வாழ்த்து பெற்றனர். இராயபுரம் ஆர்.மனோ உடன் உள்ளார்.

மு.க.ஸ்டாலினுக்கு வரலாறு சமூக நீதி எதுவும் தெரியாது: அன்புமணி கடும் விமர்சனம்

தருமபுரி, மார்ச் 26–

தமிழக சட்டப்பேரவை தேர்தலில் போட்டியிடும் அண்ணா திமுக பாமக கூட்டணி, சமூக நீதிக்கான கூட்டணி என பாமக இளைஞரணி தலைவர் அன்புமணி ராமதாஸ் கூறியுள்ளார்.

தருமபுரி மாவட்டம் பெரியம்பட்டி, புலிகரை உள்ளிட்ட பகுதிகளில் அண்ணா திமுக கூட்டணி வேட்பாளர்களை ஆதரித்து, பாமக இளைஞரணி தலைவர் அன்புமணி ராமதாஸ் பிரச்சாரம் மேற்கொண்டார். அப்போது பேசிய அவர், கொரோனோ தொற்று அதிகரிப்பதால், பொதுமக்கள் அனைவரும் மாஸ்க் அணியவேண்டும் எனக் கேட்டுக்கொண்டார்.

தொடர்ந்து பேசும்போது, அண்ணா திமுக, பாமக கூட்டணி, சமூக நீதிக்கான கூட்டணி. ஆனால், சமூக நீதி, சமத்துவம், வரலாறு எதுவும் மு.க ஸ்டாலினுக்குத் தெரியாது. தமிழக சட்டப்பேரவை தேர்தல் அரசியல் வியாபாரிக்கும், விவசாயிக்கும் இடையே நடைபெறும் தேர்தல். ஒகேனக்கல் உபரி நீர் திட்டம் முக்கியம் என்று கூறிய அன்புமணி ராமதாஸ், அந்த திட்டத்தை நிறைவேற்ற நடவடிக்கை எடுப்பேன் எனவும் உறுதி அளித்தார்.

இந்தியாவில் புதிதாக 59,118 பேருக்கு கொரோனா

புதுடெல்லி, மார்ச் 26–

இந்தியாவில் கடந்த 24 மணி நேரத்தில் 59,118 பேருக்கு கொரோனா தொற்று உறுதி செய்யப்பட்டுள்ளது.

கடந்த சில வாரங்களுக்கு முன்பு இந்தியாவில் 10 ஆயிரத்துக்குள் கட்டுப்படுத்தப்பட்ட தினசரி கொரோனா பாதிப்பு, இந்த மாதத்தில் தொடர்ந்து ஒவ்வொரு நாளும் அதிகரித்துக்கொண்டே செல்கிறது.

மத்திய சுகாதார அமைச்சகம் இன்று வெளியிட்டுள்ள அறிக்கையில் கூறியிருப்பதாவது:–

இந்தியாவில் கடந்த 24 மணி நேரத்தில் 59 ஆயிரத்து 118 பேருக்கு கொரோனா தொற்று உறுதி செய்யப்பட்டுள்ளது. இதன்மூலம் மொத்த கொரோனா பாதிப்பு எண்ணிக்கை 1 கோடியே 18 லட்சத்து 46 ஆயிரத்து 652 ஆக அதிகரித்துள்ளது. அதேபோல் தொற்று பாதிப்புகளுக்கு ஒரே நாளில் 257 பேர் உயிரிழந்துள்ளனர். இதன்மூலம் உயிரிழந்தோர் மொத்த எண்ணிக்கை 1 லட்சத்து 60 ஆயிரத்து 949 ஆக உயர்ந்துள்ளது.

கடந்த 24 மணி நேரத்தில் கொரோனா பாதிப்பில் இருந்து 32 ஆயிரத்து 987 பேர் டிஸ்சார்ஜ் செய்யப்பட்டனர். இதனால் கொரோனாவில் இருந்து குணமடைந்தவர்களின் மொத்த எண்ணிக்கை 1 கோடியே 12 லட்சத்து 64 ஆயிரத்து 637 ஆக உயர்ந்துள்ளது. கொரோனா தொற்றுக்கு தற்போது 4 லட்சத்து 21 ஆயிரத்து 66 பேர் சிகிச்சை பெற்று வருகின்றனர்.

இந்தியாவில் இதுவரை 5 கோடியே 55 லட்சத்து 4 ஆயிரத்து 440 பேருக்கு கொரோனா தடுப்பூசி செலுத்தப்பட்டுள்ளது என தெரிவிக்கப்பட்டு உள்ளது.

IN THE COURT OF HONBLE XIITH CITY CIVIL COURT AT CHENNAI
I.No.14372/2017 in O.S.No. 5492 of 2017

N.Chandrasekara Rao
S/o,Sambasiva Rao
No.21,Mahalakshmi Flats,
No.1,Rakhiyappa Street,
Mylapore, Chennai-4.
V/s
Petitioner/ Plaintiff

C.Vijayalakshmi
W/o, Chandrashekara
NO.34,J.J.Khan Road
Royapettah Chennai-14.
...Respondent/ Defendant

Please take notice that in the above said case I.A. filed by Petitioner/Plaintiff to direct the Respondent/ Defendant to furnish securities for the amount of Rs.4,36,800/- before the Hon'ble court XII Asst city civil court, Chennai was taken up for hearing on 18.3.2021 the court has ordered notice to you by way of paper Publication returnable by 16.4.21. Hence please take notice and be present in the Hon'ble court in person or through an counsel on 16.4.21 at 10.30A.M.failing which suitable orders will be passed in your absence.

M.GOVINDARAJU
Advocate
Counsel for Petitioners

BEFORE THE FAMILY COURT TIRUVALLUR
HMOP.No.123/2020

Jenny, D/o.M.Bhagavan,
No.72 Meenachi Nagar,
Perumal Kovil Street, Egatoor,
Thiruvallur–631203
...Petitioner

Vs

M.Vijayakanth, S/o.s.Murasoli,
No.83/42A, East Street,
Vayalur, Virudhachalam,
Cuddalore Dt–606001
...Respondent

NOTICE

Please take notice that the above HMOP is posted on 31.03.2021 for your appearance and you are the Respondent therein kindly make it convenient to appear before the Hon'ble Family court at Tiruvallur on 31.03.2021 at 10.30 AM failing which the matter will be decided in your absence.

R.VIJAY
Advocate, Chennai

BEFORE THE HON'BLE XIX ASST CITY CIVIL COURT AT CHENNAI
O. S. NO. 74 OF 2019

M/S. Deutsche Bank AG,
Rep. by its Authorized Signatory
... Plaintiff

-VS-

M/S. SHRI PANCHAMI CARGOES PVT LTD
And 2 others ...Defendants

To:
1.MR. K. SUNDARAM
NO.51/25, MUDALI STREET,
CHOOLAI, CHENNAI – 600 112
... D3

Please take notice that the Plaintiff has filed a Suit under Order XXXVII Rules 1 & 2 for recovery of a sum of Rs. 6,14,066/- (Rupees Six Lakhs Fourteen Thousand and Sixty Six only) together with further interest at 13.20 % per annum from the date of plaint till the date of realization and for cost. The said Suit came before XIX Asst City Civil Court, Chennai and was pleased to order Paper Publication to you returnable by 26.04.2021.

Hence you are hereby requested to appear in person or through Pleader before the said court on 26.04.2021 at 10.30 AM, failing which the above Summary Suit will be heard and decided in your absence.

SAI KRISHNAN ASSOCIATES
COUNSEL FOR PLAINTIFF

Before the Hon'ble Court of III Small Causes Judge at Chennai -104
M.P.No.552/ 2019 in M.C.O.P.No.465/2015

1. R. Bakkiyam
2. R. Rakesh (Minor)
3. R. Sarath (Minor)
4. R. Subalakshmi (Minor)
(Minors 2 to 4 rep. by her Natural Guardian & Mother R.Bakkiyam)
5. A. Yegavalli
... Petitioners/Petitioners

Vs.

1. M. Raja
2. The Oriental Insurance Co.Ltd.,
... Respondents/Respondents

To
M. Raja
No.14/1, Gate Colony,
Vikravandi, Villupuram District.

Please take notice that in the above case in M.P.No.552/2019 in M.C.O.P.No.465/2015 filed by the above petitioners for compensation before the Hon'ble III Small Causes Court, Chennai - 104, the Hon'ble III Small Causes Judge, as ordered was pleased to order notice to you on 01.03.2021 returnable by 09.04.2021. Kindly be present before the said Court on 09.04.2021 at about 10.30 a.m. either in person or through your pleader without fail, failing which the matter will be heard in your absence decided on merits.

C. VELU
Counsel for Petitioners/ Petitioners

பிற்சேர்க்கை *IV*
(விதி 8 (1) பார்க்கவும்)
உடைமை அறிவிப்பு
(அசையா சொத்துக்காக)

அவ்வாறிருக்கையில்,

கீழே கையொப்பமிடப்பட்டுள்ள **சிஎஃப்எம் அசெட் ரீகன்ஸ்ட்ரக்ஷன் பிரைவேட் லிமிடெட்-ன் (சிஎஃப்எம்ஏஆர்சி)(CIN:U67100GJ2015PTC083994)** அங்கீகாரம் பெற்ற அதிகாரி செக்யூரிடைசேஷன் அண்டு ரீகன்ஸ்ட்ரக்ஷன் ஆஃப் ஃபைனான்ஸியல் அசெட்ஸ் மற்றும் என்ஃபோர்ஸ்மென்ட் ஆஃப் செக்யூரிட்டி இண்டரெஸ்ட்ஆக்ட், சட்டம், 2002 கீழ் மற்றும் பிரிவு 13(12) விதி 3, கீழ் செக்யூரிட்டி இண்டரெஸ்ட் என்ஃபோர்ஸ்மென்ட் விதி, 2002 உடன் வாசிக்கப்பட்டு பின்வரும் அறிவிப்பு வெளியிடப்படுகிறது:

இந்தியாபுல்ஸ் ஹவுஸிங் ஃபைனான்ஸ் லிமிடெட்-ன் (ஐஎச்எஃப்எல்) **(CIN:L65922DL2005PLC136029)** அங்கீகரிக்கப்பட்ட அதிகாரி சர்ஃபேசி சட்டத்தின் பிரிவு 13 (12)-ன், விதிகளின் விதி 3 உடன் படிக்கவும், கீழாக வழங்கப்பட்ட அதிகாரங்களை செயல்படுத்தும் வகையில் **18.02.2020** தேதியிட்ட கோரிக்கை அறிவிப்பு, சொல்லப்பட்ட அறிவிப்பை பெற்ற தேதியிலிருந்து 60 நாட்களுக்குள் உண்மையாக பணம் செலுத்தும் தேதி வரை கடன் ஆவணங்களின் விதிமுறைகளின்படி **17.02.2020**-ம் தேதியின்படி கணக்கு எண்: **HHLVLC00396253** கீழாக அந்த அறிவிப்பில் குறிப்பிட்ட தொகை **ரூ. 30,98,313/- (ரூபாய் முப்பது லட்சத்து தொன்னூற்று எட்டு ஆயிரத்து முன்னூற்று பதிமூன்று மட்டும்)** தொகையினை கடனாளிகள் **அண்ணாமலை என்ற அண்ணாமலை ஏஆர் என்ற அண்ணாமலை ஆறுமுகம், சுதா கல்யாணி ராமநாதன், எஸ் ஆறுமுகம் என்ற சிங்காரம் ஆறுமுகம் மற்றும் சார்க் ஷிப்பிங் சர்வீசஸ் பிரைவேட் லிமிடெட்** செலுத்த வேண்டும் என்று கேட்டுக்கொள்கிறது.

சர்ஃபேசி சட்டத்தின் விதிமுறைகளின்படி **ஐஎச்எஃப்எல்** மேலே குறிப்பிட்ட கடனாளிக்கு(கள்) கொடுக்கப்பட்ட கடனுக்கு **சிஎஃப்எம்ஏஆர்சி அறக்கட்டளை-1 ஐஎச்எஃப்எல்**-ன் ஒரு அறங்காவலர் என்ற முறையில் செயல்பட்டு **சிஎஃப்எம்ஏஆர்சி 30.06.2020** தேதியிட்ட ஒப்படைப்பு ஒப்பந்தப்படி ஜாமீன் பெற்ற கடன் வழங்கும் நிறுவனமாக **சிஎஃப்எம்ஏஆர்சி** தலையிட்டு மேற்கண்ட கடன் கணக்கைப் பொறுத்த வரை அது கடன் கணக்கு எண் **HHLVLC00396253** என்று **சிஎஃப்எம்ஏஆர்சி**யின் புத்தகங்களில் மறு எண் கொடுக்கப்பட்டுள்ளது.

மேலே குறிப்பிடப்பட்ட கடனாளி(கள்) தொகையை திருப்பிச் செலுத்த தவறியதால் கடனாளி(கள்) மற்றும் பொதுமக்களுக்கு இதன் மூலம் அறிவிக்கப்படும் அறிவிப்பு என்ன வென்றால் செக்யூரிட்டி இண்ட்ரெஸ்ட் (என்ஃபோர்ஸ்மெண்ட்) விதிகள் 2002 (2) சொல்லப்பட்ட சட்டத்தின் பிரிவு 13 (4) கீழ் விதி 8 உடன் கீழே கையொப்பமிட்டவருக்கு அளிக்கப்பட்ட அதிகாரங்களின் நடைமுறைப்படி **23.03.2021** அன்று கீழே விவரிக்கப்பட்டுள்ள சொத்தை **அடையாள ரீதியாக** கையகப்படுத்தியுள்ளார் என்பதாகும்.

கடன் பெற்றவரும், குறிப்பாக பொதுமக்களும் இந்த சொத்துடன் எந்த ஒப்பந்தமும் செய்ய கூடாது என்று எச்சரிக்கப்படுகிறது இந்த சொத்தை வாங்குபவர்கள் மற்றும் இந்தச் சொத்துடன் செய்யப்படும் ஏதாவது நடவடிக்கை, உண்மையாக பணம் செலுத்தும் தேதி வரை கடன் ஆவணங்களின் விதிமுறைகளின்படி 17.02.2020 தேதியின்படி அதற்கான வட்டியுடன் **ரூ. 30,98,313/- (ரூபாய் முப்பது லட்சத்து தொன்னூற்று எட்டு ஆயிரத்து முன்னூற்று பதிமூன்று மட்டும்) சிஎஃப்எம்ஏஆர்சி**-க்கு செலுத்த வேண்டும்.

எடுக்கப்பட்ட சொத்துக்களை மீட்டுப்பெற கிடைக்கும் காலத்தைப் பொறுத்தவரை சட்டத்தின் 13 வது பகுதியின் துணைப் பிரிவின் (8) விதிமுறைகளை கடன் பெற்றவர் கவனிக்க வேண்டும்.

அசையா சொத்தின் விவரம்:

தென்சென்னை பதிவு மாவட்டம் மற்றும் தாம்பரம் சார் பதிவு மாவட்டத்திற்குள்ளாக காஞ்சிபுரம் மாவட்டம், தாம்பரம் கிராமம் மற்றும் வட்டத்தில் அமைந்துள்ள மேற்கு தாம்பரம், 2வது மெயின்ரோடு, ஸ்ரீராம்நகரில் அமைந்துள்ள டிஎஸ் எண் 221, பிளாக் எண் 4, வார்டு எண் டி டவுன் சர்வே பட்டாவின்படி புல எண் 101/3ஏ/ மற்றும் 101/3பி-யில் அடங்கிய பிளாட் எண் 3 கொண்ட 2407 சதுர அடியில் 1727 சதுர அடி நிலத்தில் பிரிக்கப்படாத பங்கு 344 சதுர அடியுடன் சேர்ந்து ஒரு கார் பார்க் எண் 5 உடன் பொதுப் பகுதி உட்பட 720 சதுர அடி பரப்பளவு கொண்ட, தரை தளத்தில் உள்ள ஒரு குடியிருப்பு ஃப்ளாட் எண் ஜி-1 மற்றும் அதற்கான நான்குமால்:

வடக்கு : பிளாட் எண் 2
தெற்கு : பிளாட் எண் 4
கிழக்கு : காலி நிலம்
மேற்கு : 24 அடிச் சாலை

அங்கீகரிக்கப்பட்ட அதிகாரி,
சிஎஃப்எம் அசெட் ரீகன்ஸ்ட்ரக்ஷன் பிரைவேட் லிமிடெட்
சிஎஃப்எம்ஏஆர்சி அறக்கட்டளை-1 ஐஎச்எஃப்எல்-ன்
ஒரு அறங்காவலர் என்ற முறையில் செயல்படுகிறார்.

தேதி: 23.03.2021
இடம்: சென்னை

PUBLIC ANNOUNCEMENT
FOR THE ATTENTION OF EQUITY SHAREHOLDERS OF

ALUMINIUM INDUSTRIES LIMITED

PURSUANT TO SEBI CIRCULAR NO. SEBI/HO/MRD/DSA/CIR/P/2016/110 DATED OCTOBER 10, 2016

Registered Office: No. 1, Ceramic Factory Road, Kundara – 691501 (Kerala);
CIN: U27203KL1946PLC000057; **Tel:** +91 22 22029293; **Email:** info@alindltd.in

This Public Announcement (**'PA'**) is being issued by Vijaybhan Investments and Consultancy Private Limited (hereinafter referred to as the **'Promoter/ Acquirer'**), being one of the promoter entities of Aluminium Industries Limited (**'ALIND'**/ the **'Company'**), to the Public Shareholders of ALIND in accordance with SEBI Circular no. SEBI/HO/MRD/DSA/CIR/P/2016/110 dated October 10, 2016 (hereinafter referred to as **"SEBI Circular"**) in respect of the proposed Exit Offer.

I. BACKGROUND

Aluminium Industries Limited, incorporated in the year 1946, is in the business of manufacturing of a wide range of products and services related to the power sector, principally in relation to power transmission and distribution and also a secondary product line "Cone Crusher Machines".

The equity shares of ALIND were listed on the Madras Stock Exchange Limited **("MSE")** and Cochin Stock Exchange **("CSE").** Presently, the Company has been placed on the Dissemination Board **("DB")** of National Stock Exchange of India Limited **("NSE"/ "Stock Exchange")**. The paid-up equity share capital of ALIND as on March 31, 2020 is ₹ 181,49,63,964 comprising of 181,49,63,964 equity shares of ₹ 1/- each.

Shareholding Pattern of ALIND for the quarter ended December 31, 2020:

Particulars	No. of Equity Shares	% of Equity Share Capital
Promoters	1,80,52,51,684	99.46
Public	97,12,280	0.54
Total	**1,81,49,63,964**	**100.00**

For the financial year ended March 31, 2020, ALIND had earned a total income of ₹ 102.53 crores with a PAT of ₹ 12.59 crores. The Net Worth of ALIND as on March 31, 2020 was ₹ 20.97 crores and the Book Value was ₹ 0.12 per equity share of face value of ₹ 1/- each.

The Promoter/ Acquirer has in terms of applicable provisions of SEBI Circular, expressed its intention to provide an exit opportunity to the public shareholders of ALIND and the Company has accordingly submitted the "Plan of Action" to NSE on February 16, 2021. The Promoter/ Acquirer has appointed Keynote Financial Services Limited **("Keynote"/ "Independent Valuer")** an approved valuer from the list of empanelled valuers on the NSE as the Independent Valuer/ Merchant Banker to carry out valuation of equity shares of ALIND.

The Promoter/ Acquirer seeks to acquire 97,12,280 equity shares of face value ₹ 1/- each representing 0.54% of the paid-up equity share capital of ALIND from the Public Shareholders of the Company. Subsequent to the completion of the process, ALIND shall make an application to NSE for removal of its name from the DB of NSE.

This PA is being issued in terms of SEBI Circular and published in Business Standard (English) being the English National Daily, Business Standard (Hindi) being the Hindi National Daily, Makkal Kural (Tamil daily - Chennai edition) and Mangalam (Malayalam daily - Cochin edition) being the regional language newspapers of the region where the exited stock exchanges were located. The Promoter/ Acquirer will inform the Public Shareholders by way of a notice in the same newspapers in which the present PA is published, of material changes, if any, to the information set out in this PA.

II. EXIT OFFER PRICE AND JUSTIFICATION

The Promoter/ Acquirer has appointed Keynote as an 'Independent Valuer' for the purpose of determining the exit price of the equity shares of the Company. As per the valuation report dated March 18, 2021 **("Valuation Report")** submitted by Keynote, the fair value of per equity share of face value ₹ 1/- each of ALIND works out to ₹ 4.85 (Rupees Four and Eighty Five Paisa only) per equity share of face value of ₹ 1/- each. The Fair Value has been arrived at by applying the Discounted Cash Flow method. Based on the Valuation Report, the Promoter/ Acquirer in consultation with Keynote is making an offer to acquire the equity shares from the public shareholders at an exit price of ₹ 5/- (Rupees Five only) per equity share.

III. ACTIVITY SCHEDULE FOR EXIT OFFER

Date of Opening of Offer	Friday, April 9, 2021
Date of Closing of Offer	Friday, April 16, 2021
Last Date for Payment of Consideration (on or before)	Monday, May 10, 2021

IV. LIABILITY OF THE PROMOTER/ ACQUIRER

The Promoter/ Acquirer is liable to acquire the equity shares of Public Shareholders who have not offered their shares under exit offer up to a period of one (1) year from the completion of the offer, at the same price of ₹ 5/- (Rupees Five only) per equity share.

V. PROCEDURE FOR SETTLEMENT

The payment for equity shares accepted under the exit offer will be made within fifteen (15) working days from the date of completion of exit offer by way of demand draft/ RTGS/ NEFT/ direct credit or any other permitted electronic mode of transfer. The demand drafts shall be drawn in favour of sole or first named shareholder (in case of joint holders) and will be dispatched to the shareholder(s) by courier/ registered post/ speed post at their last address registered with the Company.

The Promoter/ Acquirer shall certify to the satisfaction of NSE that appropriate procedure has been followed for providing exit to public shareholders of the Company. Subsequently, NSE upon satisfaction shall remove the Company from the DB.

The Exit Offer Letter along with the application form and SH4 is being dispatched to all the public shareholders of the Company. In case of non-receipt of the Exit Offer Letter, such shareholders of the Company may download the same from the website of the Manager to the Exit Offer and the Registrar to the Exit Offer at www.keynoteindia.net and www.mdpl.in, respectively.

MANAGER TO THE EXIT OFFER	REGISTRAR TO THE EXIT OFFER
KEYNOTE **Keynote Financial Services Limited** (Formerly Keynote Corporate Services Limited) The Ruby, 9th Floor, Senapati Bapat Marg, Dadar (West) Mumbai – 400028 **Tel.:** +91 22 6826 6000-3 **E-mail:** mbd@keynoteindia.net **Website:** www.keynoteindia.net **Contact Person :** Mr. Akhil Mohod **SEBI Registration No.:** INM 000003606	**Maheshwari Datamatics Private Limited** 23 R.N. Mukherjee Road, 5th Floor, Kolkata – 700001 **Tel.:** (033) 2248 2248, 2243-5029 **Email:** mdpldc@yahoo.com **Website:** www.mdpl.in **Contact Person:** Mr. Ravi Kumar Bahl **SEBI Registration No:** INR 000000353

For Vijaybhan Investments and Consultancy Private Limited

Sd/-
Ramnarayan Nathmal Somani
(Director)
(**DIN:** 00075745)

Sd/-
Rajat Agrawal
(Director)
(**DIN:** 06767315)

Place: Mumbai
Date: March 25, 2021

CONCEPT

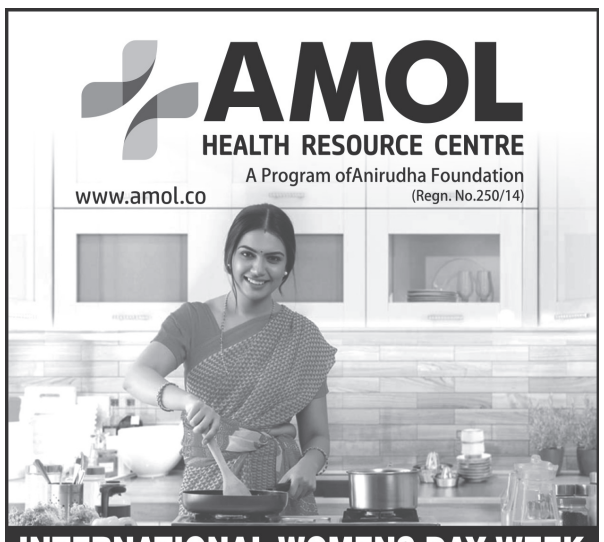

பொது அறிவிப்பு

இதன்மூலம் பொதுமக்களுக்கு அறிவிக்கப்படுவது என்னவென்றால் எனது கட்சிக்காரரான **திரு. விஷ்ணு பகவான கார்க், பழைய எண். 10, புதிய எண். 19, சோலையப்பன் தெரு, பழைய வண்ணாரப்பேட்டை, சென்னை - 600021.** கீழே கொடுக்கப்பட்டுள்ள சொத்தினை அடமானம் வைத்து கடன் பெற உள்ளார்

சொத்து விவரம்

சென்னை மாவட்டம் எழும்பூர் தாலுக்கா எழும்பூர் கிராமம் பழைய சர்வே எண். 158 & 158 R.S. No. 91/6, பிளாக் எண். 9, மனை எண். 38, கதவு எண். 15, பழைய எண். 7, வள்ளியம்மாள் சாலை, (சொத்து வரி அளவையின் படி வள்ளியம்மாள் தெரு) அழகப்பா நகர், கீழ்ப்பாக்கம், சென்னை - 10ல் உள்ள 7200 சதுர அடி அல்லது 668.89 சதுர மீட்டர் மொத்த வீடு, தரை தளம் மற்றும் மொத்த கட்டிடம் அதன் துண்டுகளும் பகுதிகளும். எல்லைகள் : **வடக்கு:** வள்ளியம்மாள் சாலை (மேலும் வள்ளியம்மாள் தெரு என அறியப்படும்) **தெற்கு :** மனை எண். 29, கதவு எண். 21, லட்சுமி தெரு, R.S. எண். 91/77ன் கட்டிடம். **கிழக்கு :** பழைய கதவு எண். 6, மனை எண். 37B, வள்ளியம்மாள் சாலை (R.S. எண். 91/112), **மேற்கு :** மனை எண். 39, டெம்பிள் ராக் அபார்ட்மெண்ட் (R.S. எண். 91/66) **அளவுகளில்** கிழக்கு மேற்கு வடக்குப்பகுதி 60 அடி, தெற்குப்பகுதி 60 அடி மற்றும் வடக்கு தெற்கு கிழக்குப்பகுதி 120 அடி மேற்குப்பகுதி 120 அடி ஆக மொத்தம் 7200 சதுர அல்லது 668.89 சதுர மீட்டர் வீட்டுடன் கூடிய நிலம். பெரிய மேடு சார்பதிவு அலுவலகம்.

மேலே குறிப்பிட்டுள்ள சொத்தினை அடமானம் வைத்து கடன் பெறுவதற்கு ஆட்சேபனை இருப்பின் **கிளை மேலாளர், பாங்க் ஆப் பரோடா, ராயபுரம் கிளை, எண். 60, கிழக்கு கல் மண்டபம் சாலை, ராயபுரம், சென்னை - 600013** அவர்களை தொடர்பு கொண்டு ஆட்சேபனை தெரிவிக்கலாம்.

M. சுரேஷ்குமார் B.Sc., B.L.
வழக்கறிஞர்

NOTICE
Ashok Leyland Ltd.
Regd. Office : 1, Sardar Patel Road, Guindy, Chennai - 600032

NOTICE is hereby given that the certificate(s) for the under mentioned securities of the Company has/have been lost/mislaid. Due notice thereof has been given to the Company and I have applied to the Company for the issue of Duplicate Share Certificates.

Any person who has a claim in respect of the said securities should lodge such claim with the Company at its Registered Office, within 15 days from this date else the Company will proceed to issue duplicate certificate(s), without further intimation.

Name of Holder	Kind of Security	Face Value	No. of Securities	Certificate Number	Distinctive Number(s) From	Distinctive Number(s) To
COMAL RAMACHANDRAN GAYATHRI	Equity Shares	Rs. 1/-	600	S016384	461273051	461273650
	Equity Shares	Rs. 1/-	600	41444	2652350415	2652351014
	Equity Shares	Rs. 1/-	600	S016385	461273651	461274250
	Equity Shares	Rs. 1/-	600	41445	2652351015	2652351614
	Equity Shares	Rs. 1/-	600	S016386	461274251	461274850
	Equity Shares	Rs. 1/-	600	41446	2652351615	2652352214

Place : Hyderabad
Date : 26.03.2021

COMAL RAMACHANDRAN GAYATHRI
mail.crgayathri@gmail.com

NOTICE OF LOSS OF SHARE CERTIFICATES
(FOR CLAIM FROM IEPF AUTHORITY)

Pursuant to Rule 8 of the Investor Education and Protection Fund (Accounting, Audit, Transfer and Refund) Rules, 2016, NOTICE is hereby given that the following share certificates issued by the Company, M/s. ASHOK LEYLAND LIMITED, registered in my name, has been lost / misplaced:

Folio No.	Name of Shareholder(s)	Shares	Share Certificate No(s).	Distinctive Nos. From	Distinctive Nos. To
4048	COMAL RAMACHANDRAN GAYATHRI	1100 1100	S004048 35549	447394471 2646459375	447395570 2646460474

Any person who has a claim in respect of the said securities should lodge such claim with evidence to the Company, at its Registered Office, M/s. Ashok Leyland Limited, No. 1, Sardar Patel Road, Guindy, Chennai - 600 032, Email: secretarial@ashokleyland.com or to its Share Transfer Agents, Integrated Registry Management Services Private Limited, "Kences Towers", 2nd Floor, No.1 Ramakrishna Street, North Usman Road, T Nagar, Chennai - 600 017, Email: csdstd@integratedindia.in within 15 days publication of this notice, else the Company will proceed to settle the claim in favour of the registered holder. The Company shall not entertain any claim thereafter. Any person dealing with the above said shares will be doing so at their own risk.

COMAL RAMACHANDRAN GAYATHRI
Plot No 20-A, Road No.2, Jubilee Hills, Hyderabad, Telangana - 500033
mail.crgayathri@gmail.com

Place : Hyderabad
Date : 26.03.2021

BHARTIYA INTERNATIONAL LIMITED
CIN:- L74899TN1987PLC111744, Tel : 9551050418-21
Regd. Office: 56/7, Nallambakkam Village, (Via-Vandalur), Chennai-600 048.Tamil Nadu
NOTICE

(As per SEBI Circular i.e. SEBI/HO/MIRSD/DOS3/CIR/P/2018/139, dated: November 6, 2018) Notice is hereby given that the following share certificates (details given as under) have been lodged with the Company by the transferee for transfer of shares as per SEBI Circular i.e. SEBI/HO/MIRSD/DOS3/CIR/P/2018/139, dated: November 6, 2018.

Folio No	Certificate No (s)		Distinctive No(s)		No of Shares	Seller(s) Name	Buyer(s) Name
00142	16822	16826	3205849	3206348	500	Kothari Pioneer Fund	Dhani Ram Sharma
00232	26445	26445	4168149	4168248	100	Madhu Krishan Mahendra	Dhani Ram Sharma
07219	37271	37271	5250749	5250848	100	Prakash Sankarlal Shah	Dhani Ram Sharma
14624	26627	26627	4186349	4186448	100	G.S.Grover	Dhani Ram Sharma
14624	28295	28295	4353149	4353248	100	G.S.Grover	Dhani Ram Sharma
14624	32595	32595	4783149	4783248	100	G.S.Grover	Dhani Ram Sharma
14624	32685	32685	4792149	4792248	100	G.S.Grover	Dhani Ram Sharma
14624	36119	36119	5135549	5135648	100	G.S.Grover	Dhani Ram Sharma
14624	37033	37033	5226949	5227048	100	G.S.Grover	Dhani Ram Sharma
14650	31469	31469	4670549	4670648	100	Chimanbhai Tribhovandas Patel	Dhani Ram Sharma
14650